

Vacanza in Villa,Lazio

Velletri - Roma, Lazio



Vacanza in Villa, Lazio

Velletri - Roma, Lazio

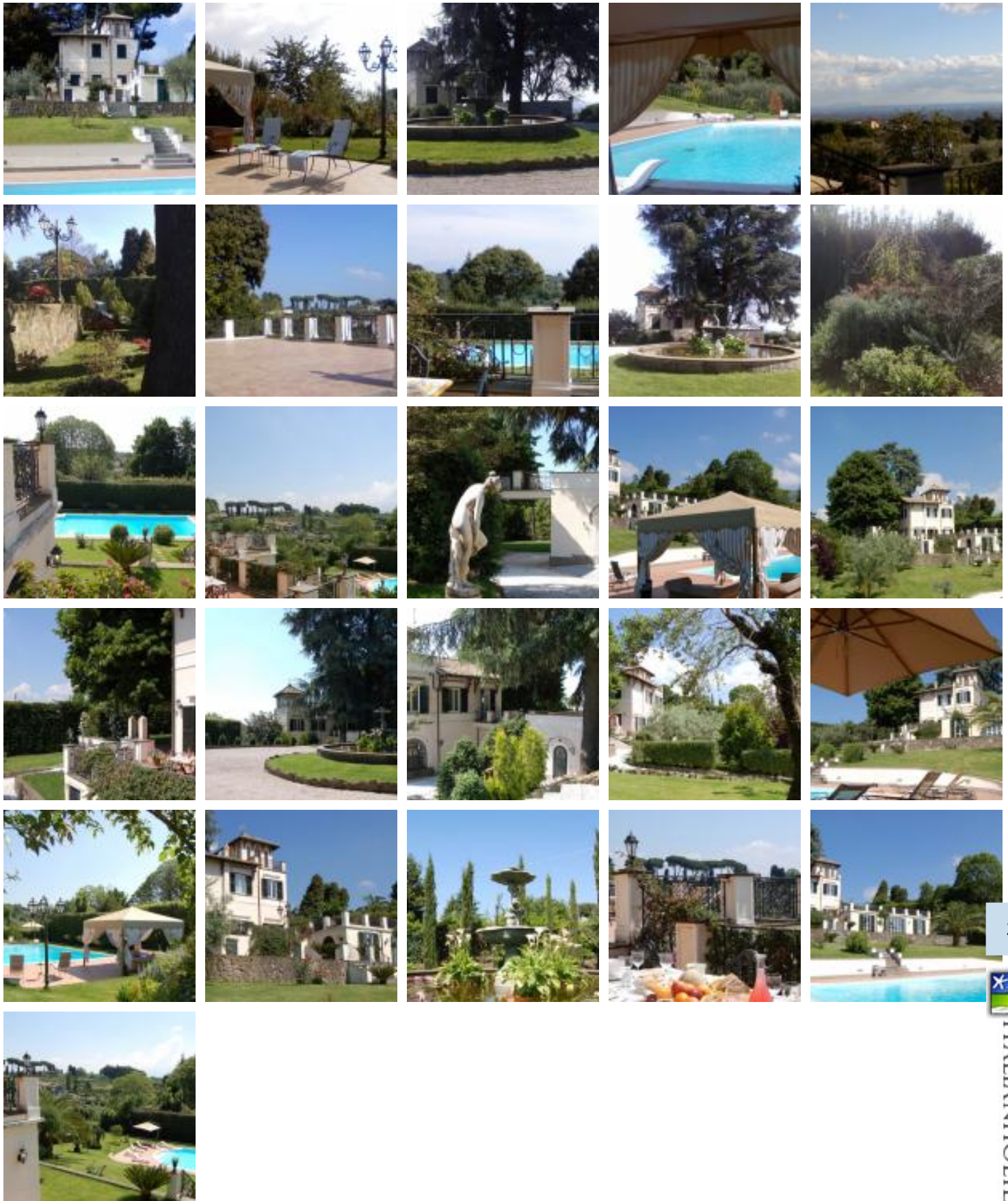

Villa di lusso per vacanza di charme o per girare film e fiction televisive

La residenza si trova nel cuore del parco nazionale dei Castelli Romani. Luoghi cioè dove i nobili patrizi romani e spesso anche gli stessi imperatori, si facevano costruire i loro castelli e ville patrizie.

Sono i luoghi dipinti dai più importanti artisti europei dell'800.

Castelgandolfo con il suo splendido lago, residenza estiva papale, si trova a 12 Km, Nemi con il suo specchio di Diana (lago) paese delle fragole e in passato luogo di culto di Diana Artemide e della dea egizia Iside, culti preesistenti poi ballati dittatorialmente dalla chiesa cattolica come culti pagani. È a soli 5 Km. Frascati con la

Vacanza in Villa, Lazio

Velletri - Roma, Lazio

La proprietà di lusso è composta da un corpo centrale di circa 300 metri quadri, un corpo esterno di circa 100 metri quadri con grande salone con biliardo , tavolo ,cucina e bagno, e di una dependance di circa 40 metri quadri.

Ingresso Piano Terra

L’ingresso è arredato con un salotto dell’800 tappezzato con aubusson originale, come il tappeto che lo circonda. Le applique, come in tutta la casa, sono in forgiate a mano e ricoperte di oro zecchino.

Il salone principale è completamente arredato con mobili “del I impero” (1800-1810 circa). Televisore al plasma 42 pollici, Home Theatre, dvd, digitale terrestre e SKY. Sono disponibili circa 200 Dvd originali dei migliori film italiani.

La sala da pranzo è arredata con mobili di antiquariato originali. Il tavolo da pranzo può ospitare comodamente 8 persone. a disposizione per i vacanzieri; le tovaglie, i piatti, le posaterie e i bicchieri per acqua, vino, spumante sono adeguati all’importanza della sala. La cucina comprende tutto quello che può servire per cucinare e fare colazione, compresa lavastoviglie. Sempre al piano terra c’è un piccolo bagno di servizio.

Piano primo

al piano vi è una camera padronale di circa 35 metri quadri con letto matrimoniale King Size, armadio a muro, aria condizionata Daikin inverter caldo e freddo. Home theatre, televisore Full Hd LCD, SKY, Dvd. Dalla stanza si può ammirare una vista fantastica verso tutta la campagna romana fino al mare. All’interno della stanza c’è il bagno grande con vasca idromassaggio Jacuzzi.

Sempre al primo piano c’è un’ altra camera da letto, con comodini consolle dell’800 con immagine del Savonarola e marmo rosa del Portogallo, angolare intarsiato dell’800, specchio anch’esso dell’800.

Al servizio di tale camera c’è il bagno adiacente con doccia idro massaggio e sauna Teuco.

Ancora al primo piano c’è una stanza singola dove primeggia un letto a barca del III impero e il tavolo tondo e la poltrona decorata dell’800. Televisore piatto LCD con satellitare terrestre.

In torretta, dalla quale può ammirarsi una visuale splendida a 240 gradi, è stata allestita una piccola palestra con tappit roulant, pedana vibrante, panca, sacco da pugilato, manubri con tutti i pesi e attrezzature per la cura del vostro corpo anche durante la vacanza.

Il salone esterno è incentrato nello splendido biliardo fatto su misura con buche decorate a immagini dell’800, dorato a oro zecchino con panno dorato. Il biliardo, chiuso con i pannelli originali, è uno splendido tavolo lungo oltre 3,5 metri e largo 180 attrezzato con tovaglie, piatti, posaterie e i bicchieri , forno a microonde , forno elettrico, cucina 5 fuochi.

Completano il salone esterno una grandissima cucina separata e un grande bagno con doccia idromassaggio.

Tutta la proprietà è arredata con mobili di antiquariato, TV LCD con Satellite, Internet WI-FI, lettore DVD, in ogni stanza (fatta eccezione per i bagni).

la dependance, composta da angolo cottura in legno e muratura, 1 camera da letto matrimoniale in ferro battuto decorato a mano,1 bagno comprende angolo idro doccia Jacuzzi, televisore LCD a muro con digitale terrestre e DVD e Aria condizionata estate /inverno, tutta la pavimentazione è in cotto toscano.

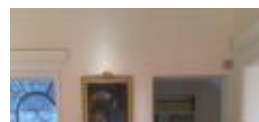
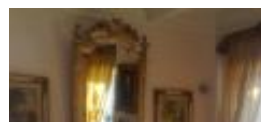
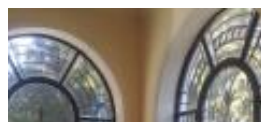
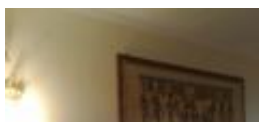
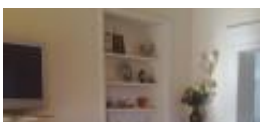

Vacanza in Villa,Lazio

Velletri - Roma, Lazio

